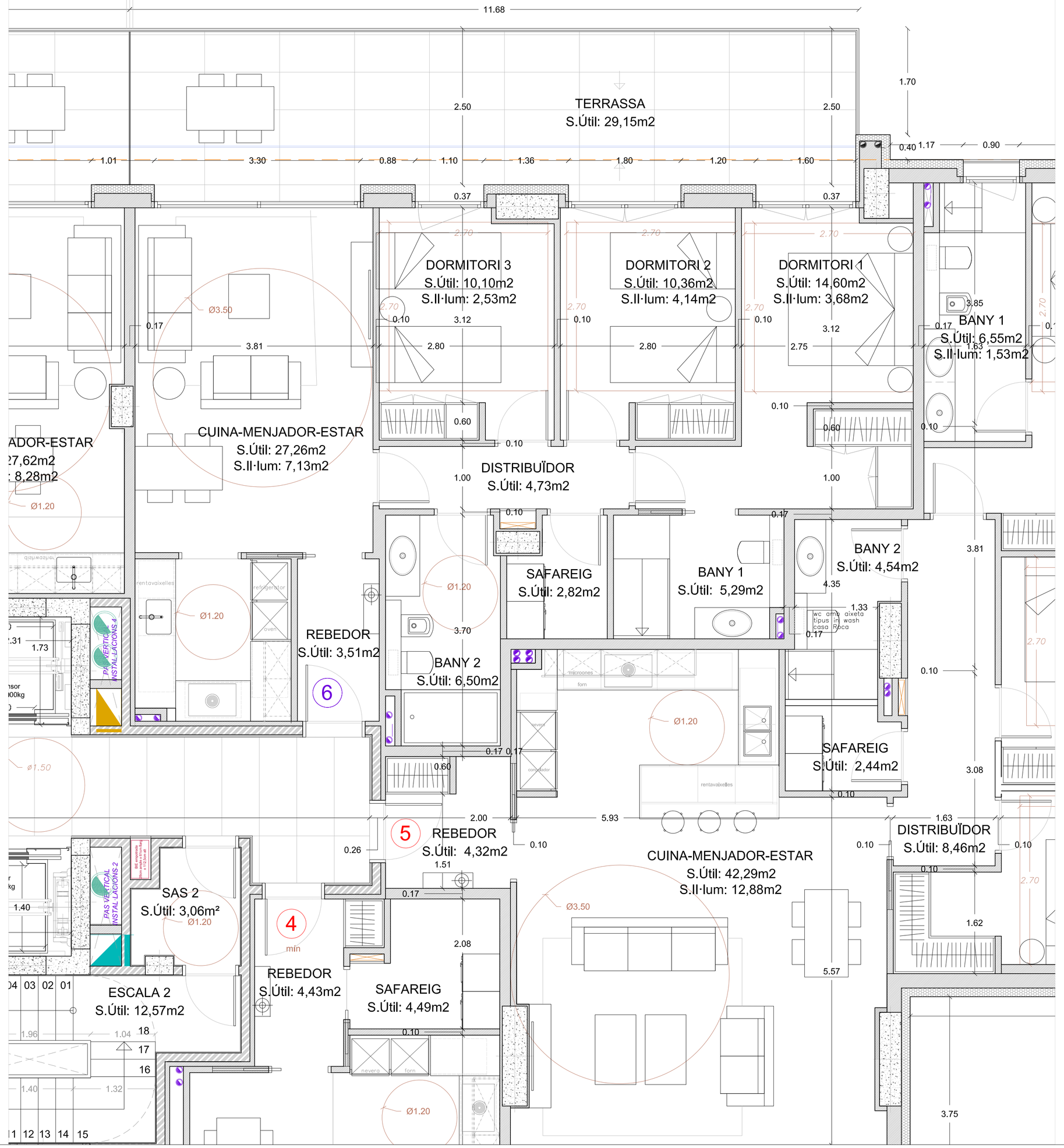

HABITATGE PLANTA 5- PORTA núm. 6

Sup. Construïda Pis	98,18 m²
Sup. Construïda Terrassa	29,15 m²

PROJECTE D'EDIFICI PLURIFAMILIAR "LA TORRE" A LA PARCEL·LA VIIb DEL CLOT D'EMPRIVAT

PARRÒQUIA D'ESCALDES-ENGORDANY - PRINCIPAT D'ANDORRA

PROJECTE EXECUTIU

PLANTA 5
PORTA 6

DIN A1 - e: 1/40
DIN A3 - e: 1/80

Data: 30-01-2020
Nom arxiu: 1087-PL01 a PL08 Contractació Plisos LLOGER P3 a P19-2001-V06U.dwg

ARQUITECTE

MOISÈS PERNÍA MORENO, Arquitecte

Avda. el Través, 30 Edifici Sant Roc, Baixos • Tel- 839183
E-mail: projectesnous@gmail.com • LA MASSANA

Autoritzat a exercir amb resolució núm: 40248 / 2006 de data 23 de març de 2006

CLIENT

Sr. JOSEP MARIA CIVIL RIBOT
en representació de TARCON, S.L.

PROPIETAT

Sr. CASIMIRO GONZÁLEZ ZORRILLA
en representació de MOLINES IMMOBLES, S.L.U.

PV17