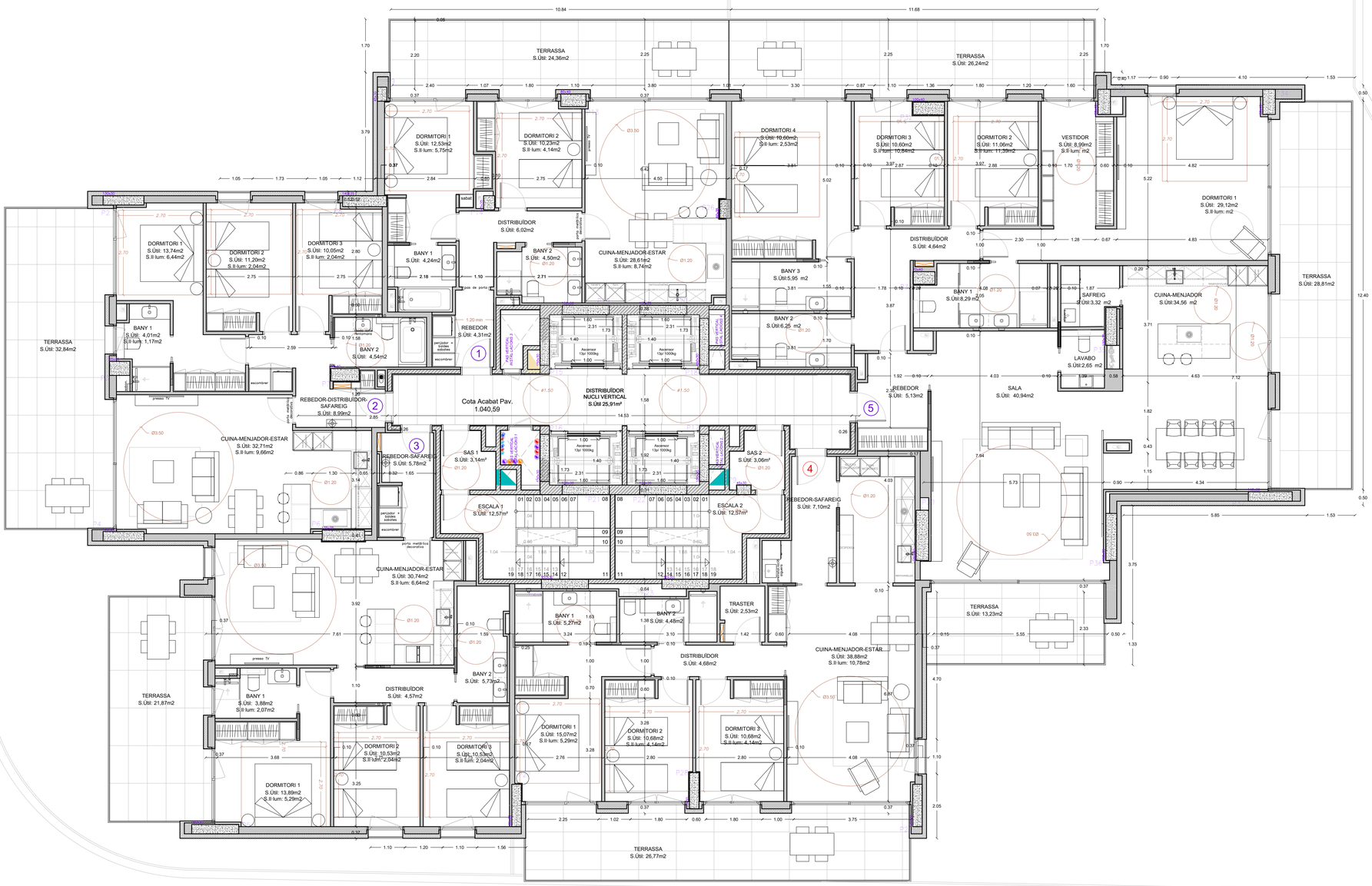

PROJECTE D'EDIFICI PLURIFAMILIAR "LA TORRE" A LA PARCEL·LA VIIb DEL CLOT D'EMPRIVAT

PARRÒQUIA D'ESCALDES-ENGORDANY - PRINCIPAT D'ANDORRA

PROJECTE EXECUTIU

PLANTA TERCERA

DIN A1 - e: 1/75
DIN A3 - e: 1/150

Data: 26-11-2020
Nom arxiu: 1087-A1.03 a A1.27 Plantes-2011-V43N

ARQUITECTE

MOISÈS PERNIA MORENO, Arquitecte

Avda. el Través, 30 Edifici Sant Roc, Baixos - Tel· 839183
E-mail: projectesnous@gmail.com - LA MASSANA

Autoritzat a exercir amb resolució núm: 40248 / 2006 de data 23 de març de 2006

CLIENT

Sr. JOSEP MARIA CIVIL RIBOT
en representació de TARCON, S.L.

PROPIETAT

Sr. CASIMIRO GONZÁLEZ ZORRILLA
en representació de MOLINES IMMOBLES, S.L.U.

A1.10