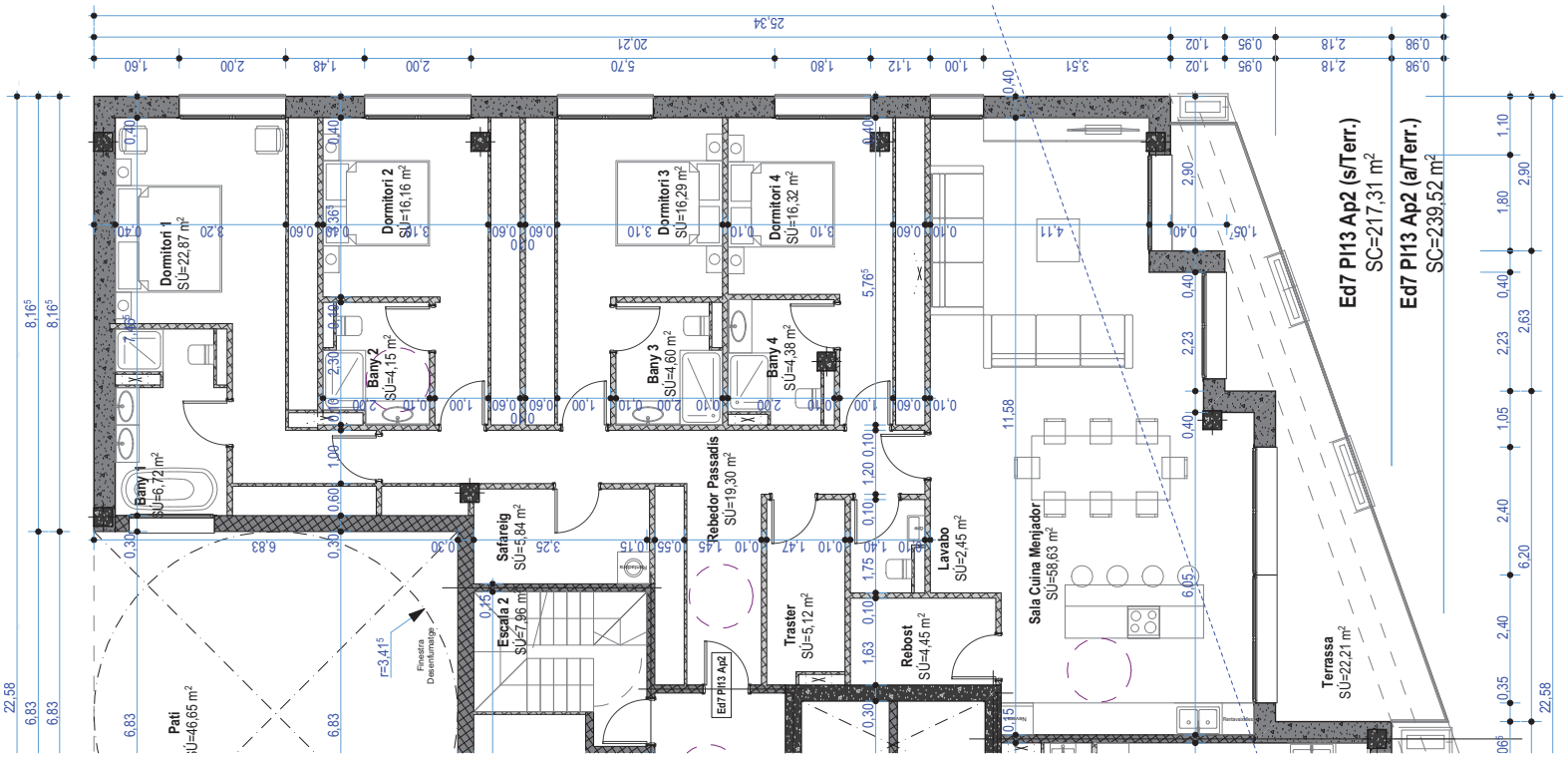

Planta 13 Edifici 7

Secció

N

Nota: Aquest plànol es orientatiu. Poden haver variacions en el transcurs de l'obra.

TALLER D'ARQUITECTURA
Carles Puig Montanya

Immobiliària Cinc Estrelles, SL

Conjunt de 4 Edificis - Edifici 7

Carrer del Consell General - Andorra la Vella - AD500 - Principat d'Andorra

Edifici 7 Planta 13 Apartament 2

A3 1:100 0 1 5 10m

30/04/2024

JB Ed4567
PIV-Ed7-22